

臺東縣不動產開發商業同業公會 函

會址:950台東市更生路235號
電話:089-355060 傳真:089-355068
秘書長:吳明昌 0912-749198
秘書:許禎雅 0963-453969
E-mail:j640605@gmail.com

受文者：各會員公司

發文日期：113年11月08日
發文字號：東建山字第11311003號
發文速別：
密等及解密條件：
附件：如說明

主旨：本會訂於114年03月01日(六)~03月05日(三)舉辦五天四夜
泰國曼谷豪享受之旅活動行程，詳如說明，請查照。

說明：本會謹訂於114年03月01日(六)~03月05日(三)舉辦泰國曼谷
豪享受之旅活動行程，檢附行程表及報名表，欲參加者請於
12月06日(五)前回傳報名表並付完訂金者(如行程表)為優先報
名成功。因旅行社作業流程報名後需匯訂金15000元至旅行社
帳戶。

正本：全體會員公司

副本：

理事長 馮石山



5
日

《曼谷豪享受~ 美學LV聖殿.獨家首座香水.體驗米其林巴士之旅》

第01天：高雄 ✈️ 曼谷 → 多樣化建築設計風格~迎賓晚宴

第02天：曼谷 → 美功鐵道市集(火車搭乘體驗) → 丹能莎朵水上市場(搭乘電動舢舨船)
→ 網美打卡咖啡廳~小馬爾地夫咖啡廳(贈飲料1杯) → 泰式古法按摩2小時
→ 全新再現~喬德夜市3.0

第03天：曼谷 → 獨家手做香水DIY體驗(贈每人手做香水30ML) → 嘟嘟車漫遊老城區
→ 暹羅新天地Iconsiam → 曼谷浪漫夜色米其林巴士晚宴

第04天：曼谷 → 全日建案參訪(用車10小時內為準)(導遊隨行協助)

第05天：曼谷 → 奢華名品LV殿堂沉浸式體驗展覽館(二梯次參觀) → 水門商圈&BIGC
超市伴手禮採買 → 曼谷機場 → 曼谷 ✈️ 高雄

曼谷豪享受～美學LV聖殿.獨家首座香水.

體驗米其林巴士之旅

行程介紹

參考	去程	 華航CI-839 → 【高雄KHH – 曼谷BKK】 14:45/17:35
航班	回程	 華航CI-840 → 【曼谷BKK – 高雄KHH】 18:35/22:55

第01天 | 高雄 曼谷 → 多樣化建築設計風格~迎賓晚宴

 早餐：敬請自理  午餐：機上簡餐  晚餐：飛馬主題音樂餐廳迎賓晚宴B.500

 住宿：曼谷五星Anani Ratchada 或Jasmine 59 Hotel 或 Hua Chang Heritage Hotel 或 The Berkeley Pratunam或Swissotel Bangkok Ratchada同級



飛馬主題音樂餐廳 Koh Lanta Suvarnabhumi

Koh Lanta Suvarnabhumi是當地著名的海鮮景觀餐廳，景色美、氣氛佳還有Live band及傳統舞蹈表演，非常適合情人約會。從走進門口的那一刻起，就無法將視線從餐廳移開，金光閃閃的雕像看似雜亂無章卻有序的安插在各個角落，大大小小的馬頭雕像帶領遊客進入奇幻世界。

第02天 | 曼谷 → 美功鐵道市集(火車搭乘體驗) → 丹能莎朵水上市場(搭乘電動舢舨船) → 網美打卡咖啡廳:小馬爾地夫咖啡廳(贈飲料1杯) → 泰式古法按摩2小時 → 全新再現~喬德夜市3.0

 早餐：酒店早餐  午餐：火山燒蝦料理B.400  晚餐：方便逛街敬請自理

 住宿：曼谷五星Anani Ratchada 或Jasmine 59 Hotel 或 Hua Chang Heritage Hotel 或 The Berkeley Pratunam或Swissotel Bangkok Ratchada同級

美功鐵道市集(火車搭乘體驗)

位於泰國曼谷西南方的美功鐵道市場 (Maeklong Railway Market) ，是一個充滿魅力的地方，吸引著來自世界各地的遊客。這個市場最特別的地方在於鐵道穿越市場的獨特景觀，讓人驚嘆於當地居民的靈活適應力和商業智慧。



丹能莎朵水上市場(搭乘電動舢舨船)

探索泰國最古老、最獨特的傳統之一。丹能沙多水上市場之旅帶您前往泰國最受歡迎的水上市場。跳上裝飾精美的長尾船，沿著狹窄的運河滑行，尋找異國情調的水果和蔬菜。看看海岸邊的高蹺小房子，發現泰國傳統的寧靜生活方式，與河邊市場的喧囂形成鮮明對比。挑選一些紀念品，並在蜿蜒的水道上拍攝令人驚嘆的照片，這是曼谷獨一無二的體驗。

網美打卡咖啡廳~~~(贈飲料1杯)

小馬爾地夫咖啡廳 / 熱帶雨林咖啡廳 / 水上皇宮咖啡廳



飛泰國也能體驗馬爾地夫般的水上世界！曼谷一家網美咖啡廳【Bubble in the forest Café】是現今最熱門的曼谷咖啡廳，斥資上億打造的美景令人嘆為觀止，特殊漂浮座位呈現出的無死角美景與環境，讓來自世界各地的旅人，都想來見識一番!!!

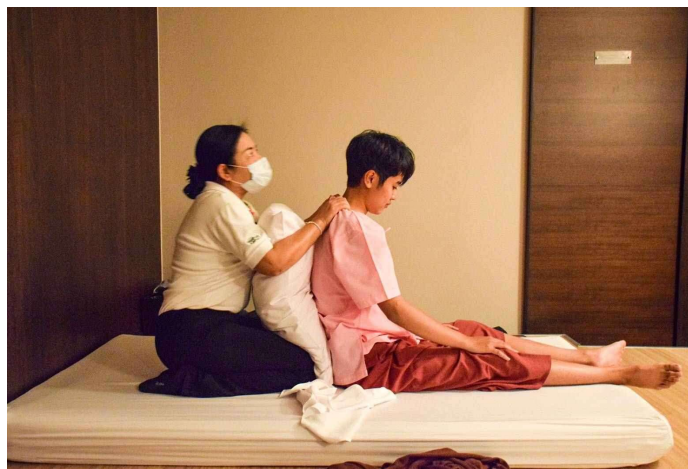

泰式古法按摩(2小時)

泰國古式按摩與中醫的推拿相近，經常按摩穴位也會舒筋活絡，特別安排前往泰國傳統按摩店，享受全程約兩小時的療程，使你強身健體且神清氣爽。

** 12-16歲佔床貴賓，因處骨骼發展期，基於安全考量恕無安排此活動!!!

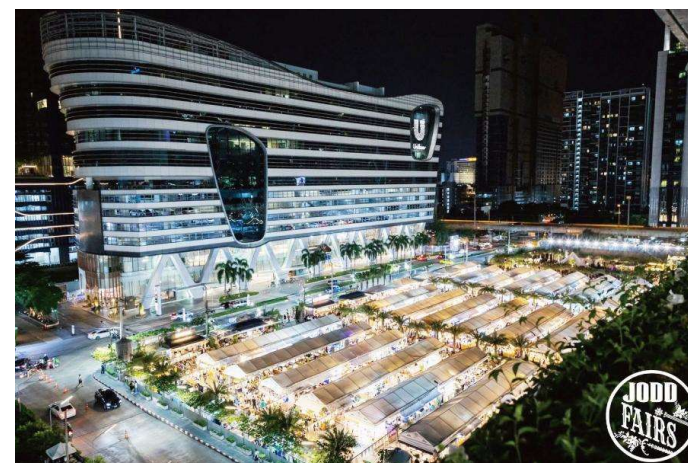

全新再現~喬德夜市

由泰國夜市之父 Paired Roikeaw 打造的喬德夜市：神奇之地，前身是一座荒廢的遊樂園，保留了最具代表性的城堡，一旁還有古董車、火鶴裝飾，而且還能登上城堡俯瞰整個夜市，攤販和逛街人群都變得像小模型一樣迷你。

第03天 | 曼谷 → 獨家手做香水DIY體驗(贈每人手做香水30ML) → 嘟嘟車漫遊老城區
→ 暹羅新天地Iconsiam → 曼谷浪漫夜色米其林巴士晚宴

🍴 早餐：酒店早餐 🍽️ 午餐：老城特色船麵料理 B.200

🍷 晚餐：米其林美食巴士晚宴 B.1890

🏠 住宿：曼谷五星Anani Ratchada 或 Jasmine 59 Hotel 或 Hua Chang Heritage Hotel
或 The Berkeley Pratunam或Swissotel Bangkok Ratchada同級



獨家手做香水DIY體驗(贈每人手做香水30ML)

沉浸在香水的世界裡，打造出屬於你獨一無二的香水瓶，深入了解香水和香精生產的基礎知識，參加適合初學者的實用互動研討會

接收經驗豐富的調香師的分步說明為自己打造一款特別的香水，或作為送給心愛之人的貼心禮物。



嘟嘟車漫遊老城區

在曼谷有許多的歷史古蹟及殖民文化留下的建築物，現今部分已轉為其他性質，藉由嘟嘟車穿梭在這個時尚之都，尋找當初的曼谷風華歲月留下的痕跡，帶您深刻去感受這個城市，過去與未來的衝突美感。體驗傳統特色嘟嘟車，請您帶著一顆探索的好奇心，享受這一趟旅程吧！。



暹羅新天地Iconsiam

是泰國曼谷必去最熱門景點，並將泰國最具特色的水上市場搬進ICONSIAM購物中心裡，集結各種泰國當地小吃、米其林推薦美食，戶外區還有大型彩虹水舞秀免費欣賞，全球各大國際精品、泰國當地知名品牌、化妝品專櫃、網紅咖啡餐廳、河景星巴克、3C用品、Apple旗艦店、泰國

必買伴手禮超市、生活百貨，甚至是SuperRich換匯，通通在ICONSIAM 暹羅天地一站就購足，整體環境更是斥資超過540億泰銖打造而成的奢華裝潢，從裡到外都很好拍照，整體來說ICONSIAM 絕對是來泰國曼谷必逛的最強購物商場

浪漫夜色米其林巴士晚宴



腦筋動得快的業者因此將美味小吃和觀光結合，推出了「美食觀光巴士」。有別於台北、東京、倫敦供旅客隨上隨下的觀光巴士，在曼谷的美食觀光巴士上，旅客可以一邊品嚐美味的泰國街頭小吃，一邊欣賞窗外古蹟林立的曼谷老城區。雖然現在因為疫情的關係，國際旅客的數量大大減少，但是這樣新穎的旅遊方式，仍成功地吸引了不少當地民眾前往體驗。

第04天 | 曼谷 → 全日建案參訪(用車10小時內為準)(導遊隨行協助)

🍴 早餐：酒店早餐 🍴 午餐：自理 🍽️ 晚餐：鷺島風味 自理

🏠 住宿：住宿：曼谷五星Anani Ratchada 或 Jasmine 59 Hotel 或 Hua Chang Heritage Hotel 或 The Berkeley Pratunam或Swissotel Bangkok Ratchada同級

第05天 | 曼谷 → 奢華名品LV殿堂沉浸式體驗展覽館(二梯次參觀) → 水門商圈&BIGC

超市伴手禮採買 → 曼谷機場 ✈️ 高雄 🇺🇸 金門 ✈️ 高雄

🍴 早餐：酒店早餐 🍴 午餐：金門午餐 NT 500 🍽️ 晚餐：敬請自理

🏠 住宿：溫暖的家方便逛街敬請自理

奢華名品LV殿堂沉浸式體驗展覽館



LV The Place Bangkok概念店外型設計奢華高調，以Monogram菱形圖紋設計的掛巨型裝置，在晚上會閃閃發亮，氣勢十足！

南水門商圈 & BIGC超市 伴手禮採買



水門市場除了是位在曼谷最市中心的 BTS 淺綠色線景點，周邊更是有四面佛、Central World 尚泰世界購物中心.....等知名景點齊聚。市場範圍相當大，有許多人拖個行李袋拉車的舊水門市場，還有本篇文章要著墨的重點：店家商品更新迅速、有冷氣可吹的「白金時尚購物中心 (ThePlatinum Fashion Mall) 」以及「December' s快時尚大樓」，尤其這裡的流行服飾大多是偏中低價位，因此除了每日吸引了大批遊客與批發店主來此挖寶，可說是曼谷最知名平價服飾天堂之一！

△ 行程安排順序依實際狀況及導遊專業為主，本公司保留行程順序變更之權利

出團日期：113/03/01 ~ 113/03/05

優惠團費：NT \$ 32,800 元起【現金價】

每席訂金：NT \$ 15,000 元/席

報價日：113/11/05 12:00.

◎費用包含

1. 行程中所列景點門票
2. 五星酒店4晚
3. 遊覽車車資
4. 餐食 (4早4正 · 機上餐 / 午餐 / 晚餐)
5. 旅遊平安險300萬+30萬。
6. 經濟艙來回機票(高雄-曼谷)

◎費用不含

1. 計劃外費用
2. 全程服務人員小費 NT\$300 * 5天/人

★ 服務專員:馬鈺婷業務經理 | 0980-077192

顧客需求備註：

客 戶 確 認	民 國 年 月 日
※ 上述行程報價單確認後則無法異動及取消。	

報名須知

(國內外團體旅遊、團體自由行)

訂購說明：

1. 團體旅遊、團體自由行商品需團進團出，當報名簽約人數需達旅遊契約書內最低成行人數，方可成行。
2. 報名成功後，僅有團體佔位之權利，旅遊契約書尚未生效；請於成立訂單後 3 天內繳交訂金，否則視同放棄本團位，各狀態說明如下：
 - (1) 「可報人數」為目前團位數減去付訂金或待付訂金人數之剩餘團位數，不代表已成行人數。
 - (2) 「訂單候補」：表示目前已無可賣團位，您仍可報名侯位，系統將關閉線上刷卡功能，當待付訂旅客未於上述時間完成付款，其名額將自動依照候補順序給其他旅客使用。
 - (3) 「訂單截止」：表示此團已停止販售，請您再挑選其他產品。
3. 凡報名參加特別折扣團型(例如：第二人折價、小孩半價、預購折扣等優惠)，折扣金額需依照業務人員回覆為主。
4. 於收到訂金或團費前，若因匯率調整或其他因素導致成本調漲，本公司保留調整團費之權利，為維護您的消費權益，報名前請務必詳閱旅遊契約書。
5. 團費尾款請於出發日前七天之前繳清，若於團體出發前七日內報名者，需於確認後 24 小時內繳清。

其他說明：

- (1) 請您確認護照需有 6 個月以上效期 (以行程回國日來計算)。
- (2) 若您為年滿 70 歲以上、行動不便、孕婦、或有重大疾病者之旅客需主動告知服務人員您的個人狀況，我們將會給您旅遊上的建議，若未事先告知致使無法成行或產生其他問題須自行負責。

喜美旅行社(股)公司台東分公司

旅客報名資料表

填表日期：2024 / /

(請填寫並勾選√，每名皆需一張，*表必填欄位)

客戶基本資料			
參加團名	臺東縣不動產開發商業同業公會國外考察 曼谷豪享受~ 美學LV聖殿.獨家首 座香水.體驗米其林巴士之旅	出發日期	2025/03/01
*旅客姓名		*英文姓名	(同護照)
*身分證字號		*聯絡電話	
*出生日期	(西元) 年 月 日	Email	
*護照	<input type="checkbox"/> 已有護照 (效期需滿6個月以上，並請提供護照影本) > <input type="checkbox"/> 持中華民國護照 <input type="checkbox"/> 持外國護照 (國籍：_____) <input type="checkbox"/> 無護照 (請旅行社代辦，含效期末滿6個月者) <input type="checkbox"/> 無護照，但自行辦理		
*特殊身分	<input type="checkbox"/> 一般 <input type="checkbox"/> 軍職人員/役男 <input type="checkbox"/> 其它_____		
*連絡地址	□□□		
旅行需求調查表			
*餐食需求	1. 機上餐食 <input type="checkbox"/> 依團體安排 <input type="checkbox"/> 素食餐 (不含蛋、奶) <input type="checkbox"/> 蛋奶素食餐 <input type="checkbox"/> 海鮮餐 <input type="checkbox"/> 水果餐 (請考量飛行時間長可能容易餓~) <input type="checkbox"/> 低糖餐 (糖尿病餐) ❖ 上述特殊機上餐食需求以航空公司實際提供為主，敬請見諒。 2. 每日餐食 <input type="checkbox"/> 依團體安排 <input type="checkbox"/> 全素 <input type="checkbox"/> 蛋奶素 <input type="checkbox"/> 不吃 (牛、羊、豬、雞、鴨、海鮮，請圈選) > 是否有特殊過敏食物需求： <input type="checkbox"/> 無 <input type="checkbox"/> 有：_____ ❖ 湯/沙拉及甜點為團體套餐的一部分，恕無法更換，感謝。 ❖ 請注意，餐食需求於出發前14天即不再接受更改。		
*房型需求	<input type="checkbox"/> 一張雙人床 <input type="checkbox"/> 兩張單人床 <input type="checkbox"/> 安排同行親友同房，室友姓名：_____ (關係：_____) <input type="checkbox"/> 請旅行社安排同房室友 ❖ 單人報名的貴賓，我們會盡量協助配房，但無法保證室友睡眠狀況及生活作息，如果您睡眠品質易受他人影響，建議您考慮加價單人房。 ❖ 外站如臨時需求單人房，請直接向飯店提出需求，並需付此單人房之全額費用，敬請見諒。 <input type="checkbox"/> 單人房:此房型為一人單獨使用空間 (Single Bed)，非雙人房型。 *須補單人房差* ❖ 請注意，房型需求出發前14天即不再接受更改。		

*機位需求

依團體機位安排 (團體機位為航空公司安排無法選位)

*旅遊風險調查表 (敬請詳閱並勾選√、填寫)

★國外旅行有不同程度之旅遊風險，當地風土民情與醫療狀況皆與國內有所不同，請您審慎評估自身狀況後，再決定是否報名參團。

1. 您是否為特殊疾病、妊娠、行動不便或身心健康狀況不佳者？

(如孕婦、脊椎背部受傷、領有殘障手冊或過去三年內有重大傷病手術等) 。

否

是，請列述_____

2. 您是否為年齡超過70歲之長者？

否

是，但有親友同行及同房 (70歲以上之長者，另需填寫一份**健康狀況評估表**)

為考量您自身旅遊安全並顧及同團其他團員的旅遊權益，報名前請主動告知是否有上述情況，在評估身體、心理健康方面無虞後，始得參加行程。(華泰旅遊如有需要可要求參團旅客提供**醫院診斷證明書**，佐證其適宜長途旅行，做為是否參團之評估參考，感謝您的配合。)

旅 客 簽 名

★ 本人確定報名『2025.03.01 曼谷豪享受~ 美學LV聖殿.獨家首座香水.體驗米其林巴士之旅』，以此報名資料為憑，如需更改或取消依照 **喜美旅行社(股)公司台東分公司** 相關規定程序辦理。

★ 本人：_____ (簽名) 證明上述旅客報名資料表 (由本人填寫且屬實，若有其他情況或身體特殊狀況未主動告知，以致無法成行或衍生相關責任問題，本人願意承擔並賠償因上述錯誤訊息所造成之損害。

日期：_____ 年 / _____ 月 / _____ 日

➤ 優惠團費：NT \$ 32,800元 / 席 (現金價)

➤ 優惠團費：NT \$ 32,450元 / 席 (刷卡 +2%手續費)

➤ 報名訂金：NT \$ 15,000元 / 席

{ 報名成功後，僅有團體佔位之權利，旅遊契約書尚未生效；請於**成立訂單後 3 天內繳交** }

匯款資料：國泰世華銀行(013) 南京東路分行

帳 號：003-03-506169-9

戶 名：喜美旅行社股份有限公司台東分公司

☞ 付款後請盡速與負責業務確認是否入帳

華泰旅遊
GLORIA TOUR

業務經理

馬 鈺婷 Rita Ma

☎ 0980-077192

☑ sun091822



喜美旅行社股份有限公司台東分公司

綜合旅行社 交職綜2005

團名: 臺東縣不動產開發商業同業公會考察之旅-曼谷豪華
享受~ 美學LV 聖殿.獨家首座香水.體驗米其林巴士之旅

出發日期: 114 年 03 月 01 日

團費: 刷卡~NT\$ 33,450 元; 現金~ NT\$ 32,800 元

每人訂金: NT\$ 15,000 元

喜美旅行社~信用卡持卡人授權書

本人因無法親自至喜美旅行社(股)公司刷卡消費，特立此書以信用卡支付下列帳款。以此授權。

信用卡別 (務必填選)	<input type="checkbox"/> AE(美國運通卡) 識別碼 _____ <input type="checkbox"/> VISA <input type="checkbox"/> MASTER <input type="checkbox"/> JCB <input type="checkbox"/> 其它 發卡銀行 _____ 卡片背面末 3 碼 _____ (務必填寫)		
消費日期	民國 _____ 年 _____ 月 _____ 日		
信用卡號	_____ - _____ - _____	信用卡 有效期限	_____ 月 _____ 年
商店代號		授權號碼	(勿填)
持卡人簽名 (與卡背面簽名一致)		持卡人 身份證字號	
消費金額 (大寫)	拾 萬 仟 佰 拾 元整	金額	NT\$ _____ 元整
持卡人地址	公司: 住家:		
持卡人電話	公司電話: 公司傳真:	住家電話: 住家傳真:	手機:
旅客護照上 中英文姓名			
收據資料	公司抬頭: 地 址: (明細中會註明旅遊團號及個人姓名,不可更改明細,限個人做為公司報帳用,不可轉讓他人)	統一編號:	
本人 _____ 同意以信用卡替旅客 _____ 等 <input type="checkbox"/> 含本人 <input type="checkbox"/> 不含本人共 _____ 人支付旅遊相關費用, 持卡人與旅客關係是 _____。			
郵購注意事項	持卡人同意依信用卡使用約定, 一經使用或訂購物品, 均應按所示之全部金額, 付款予發卡銀行。		
匯款銀行資訊	國泰世華銀行 南京東路分行 【帳號: 00303-506-1699】		戶名:喜美旅行社(股)公司台東分公司
匯款日:	匯款末五碼:	←匯款後填入正確匯款資料以便查帳	

- 1.本信用卡授權書為方便客戶無法親自前來本公司刷卡時使用，故請客戶確實填寫以上資料。
- 2.若持卡人本人未能參加旅遊行程或旅客非持卡人之直系親屬，請加附持卡人信用卡卡片正反面影本一同傳真給我們，為讓作業順利完成也謝謝您的配合與支持! **本信用卡授權書不收大來卡

※如果您有需要代收轉付收據(報帳用)、特殊餐食(需求)或是有下列特殊情況:

改名字、護照效期不夠半年以上、役男、軍警人員、雙重國籍...請先告知業務專員!!